



CONSERTO

Rénovation Urbaine



■ CARNOT 4 BOURG-LA-REINE (92) ■



CONCERTO

Rénovation urbaine

L'immeuble

Cet édifice est situé en plein centre-ville de Bourg-la-Reine, il est mitoyen à la mairie.

Composé de 5 niveaux, du sous-sol au R+3., il est surmonté d'une charpente à la Mansart composée d'ardoise sur le brisis et de zinc sur le terrasson.

Même si nous ne pouvons pas dater avec certitude l'année de construction, il semblerait que celui-ci ait été réalisé au début du XXème siècle lors de l'agrandissement de la mairie par l'Architecte Chaillier en 1910-1911.

L'immeuble est constitué de façades en pierre avec ornementation sur la rue et lisse sur le pignon ainsi que sur la façade arrière. Cet Immeuble d'habitation bourgeois était initialement constitué d'un appartement par niveau.

Mal entretenu, vieillissant et à la limite de l'insalubrité il nécessitait une restauration pour lui donner les caractéristiques d'une habitation fonctionnelle et moderne. Au rez-de-chaussée de l'immeuble avait été aménagé un commerce de photo qui n'avait plus lieu d'être.

Maître d'ouvrage

▶ ASL CARNOT 4

Maître d'oeuvre

▶ Studio Hybride Architectes



CONCERTO

Rénovation urbaine

■ AVANT LES TRAVAUX ■





CONCERTO

Rénovation urbaine

■ APRÈS LES TRAVAUX ■





CONCERTO

Rénovation urbaine

■ APRÈS LES TRAVAUX ■

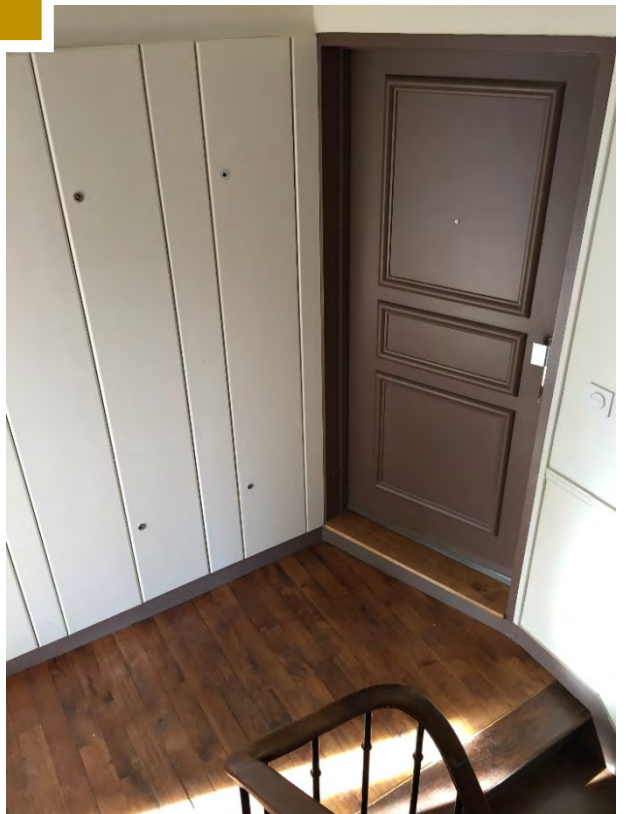



CONCERTO

Rénovation urbaine

■ APRÈS LES TRAVAUX ■





CONCERTO

Rénovation urbaine

■ APRÈS LES TRAVAUX ■

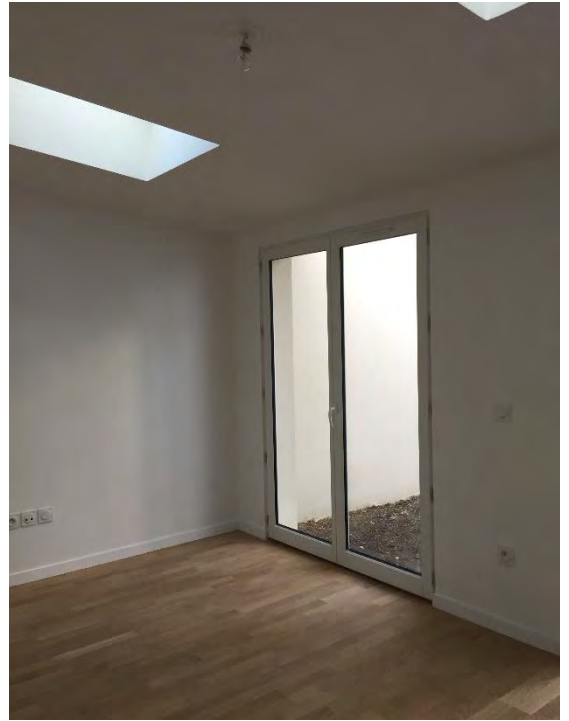



CONCERTO

Rénovation urbaine

■ APRÈS LES TRAVAUX ■

